СТОРОННИКИ
ЕДИНОЙ РОССИИ

#ГеографияПодвига

Международный флешмоб в социальных сетях, приуроченный к празднованию

79-летия Победы
в Великой Отечественной войне

#ГеографияПодвига

Международный флешмоб в социальных сетях, приуроченный к празднованию

79-летия Победы в Великой Отечественной войне

Содержание:
Участники размещают в социальных сетях короткий рассказ в видеоформате или публикацию с фото о местах боевой славы, улицах, зданиях, локациях, связанных с Великой Отечественной войной, со Второй мировой войной.

Сроки проведения:
2 - 9 мая 2024 года



Выбор локаций (где взять информацию):
- Общедоступные источники
- Исторические местные сайты
- Собственные знания
- Данные краеведов и историков

География:
- Субъекты РФ
- Дружественные страны
- Страны ближнего зарубежья и Средней Азии

Особенности:
- Широкий формат публикаций
- Отсутствие жестких рамок и требований
- Рассказ как об общеизвестных местах, так и не широко известных
- Личностная ориентация на участника (дом, в котором я живу, предприятие, где я работаю)
- Широкая география участия (субъекты, где непосредственно велись боевые действия, промышленные центры, регионы эвакуации, места мобилизации, места рождения героев, ветеранов)
- Вариативность выбора социальной сети и подходящего формата публикации
- Параллельное размещение публикации в нескольких соц. сетях

Публикации размещаются под хэштэгами:

#ГеографияПодвига #ПобедаРодиласьЗдесь #СторонникиЕР #Победа #ВеликаяПобеда

Ключевое сообщение проекта

79 лет прошло со дня Победы в самой кровопролитной и страшной войне в истории человечества. Наша страна внесла решающий вклад в разгром фашизма, понесла самые большие потери. Нет ни одной семьи, в том числе стран-союзников в ВОВ, которой не коснулась бы война и нет ни одного места в нашей стране, которое не было бы связано с подвигом народа: труженики тыла и неизвестные братские могилы, места подвигов и сражений, неприступные высотки и партизанские базы, дома, из которых уходили на фронт герои и предприятия, на которых производили необходимое фронту.

Привычные сегодня места когда-то были местом подвига.

Прими участие в акции #ГеографияПодвига. Запиши видео или сделай фотографию места и расскажи, как оно связано с Победой в Великой Отечественной войне, во Второй мировой войне.

Это может быть дом, поле, дорога, мемориал, цех завода, место отправки на фронт. Расскажи историю места и поставь хештэг #ГеографияПодвига. Укажи регион и адрес места в конце записи или рассказа, а также в посте в социальных сетях.

Старт Акции 2 мая

Субъекты Российской Федерации
Дружественные страны

#ГеографияПодвига

Свердловский радиокомитет

Екатеринбург, улица 8 Марта

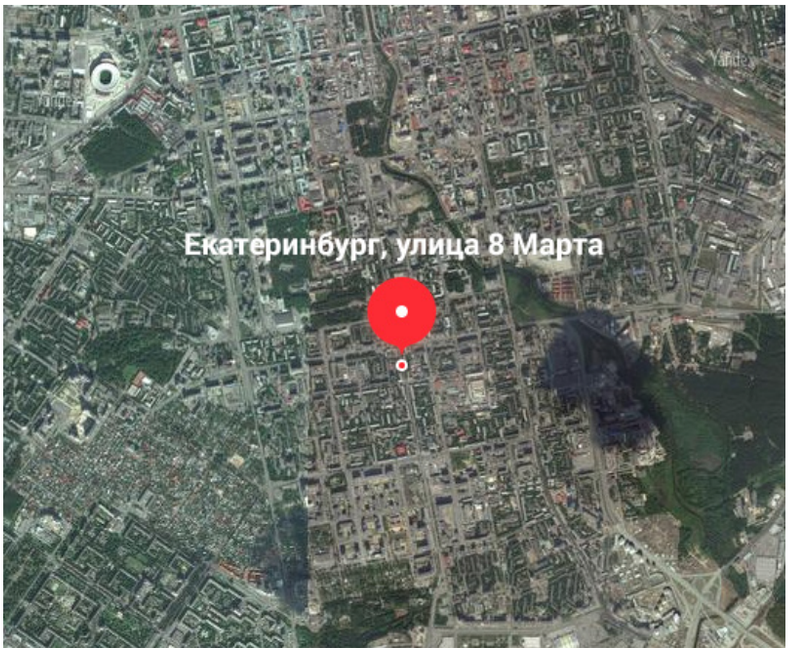

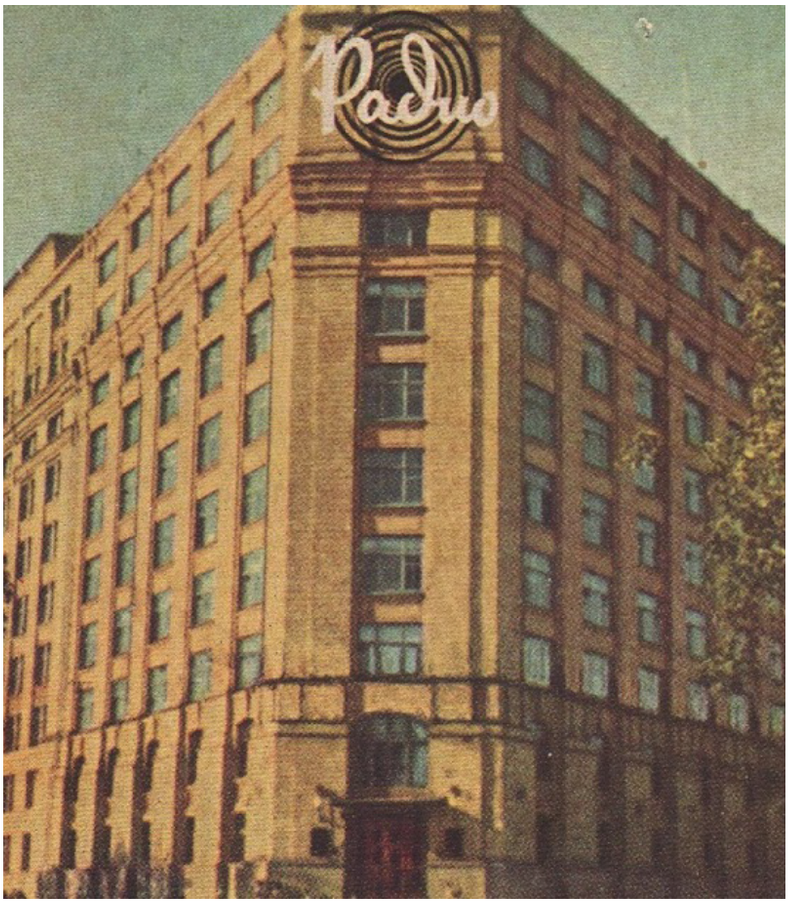



Страна находилась в ужасе во время Великой Отечественной. Единственное, что помогало народу держаться – вера, идеология и голос. Голос знаменитого диктора Юрия Борисовича Левитана. В годы ВОВ он читал сводки Совинформбюро и приказы Верховного Главнокомандующего И.В. Сталина, его голос стал известен каждому жителю СССР. Благодаря уникальному, твердому, уверенному тембру, Юрию было доверено объявлять о взятии Берлина и о Победе. Левитан – был врагом №1 для Адольфа Гитлера. Вещать в Москве и Ленинграде было невозможно - все радиовышки были демонтированы, ибо являлись хорошими ориентирами для немецких бомбардировщиков, поэтому Левитана эвакуировали в Свердловск осенью 1941 года, в здание Свердловского радиокомитета (на фотографии). Информация для радиовыпусков поступала по телефону, сигнал ретранслировался десятками радиостанций по всей стране, что не позволяло запеленговать главный радиоузел. Юрия Борисовича можно считать в полной мере героем, который под натиском немецких армий, сохранял и оживлял в людях стремление идти в бой и сражаться за Родину!

#ГеографияПодвига #9мая #ВеликаяПобеда #ПобедаРодиласьЗдесь #СторонникиЕР